AMARMET

AMARMET, IN DIALETTO "MI RIMETTO" CON LIBERA ISPIRAZIONE AL FILM DI FELLINI AMARCORD, INTENDE DARE ULTERIORE IMPULSO ALLE ATTIVITÀ DEL MET MUSEO ETNOGRAFICO DI SANTARCANGELO DI ROMAGNA. ATTRAVERSO LE NOSTRE AZIONI OFFRIREMO ALLA COMUNITÀ LA POSSIBILITÀ DI VIVERE IL MUSEO NON CON FERMA STATICITÀ, MA COME UNA VIVA FUCINA DI RICERCA E DI ESERCIZIO NON SOLO AGRICOLO E STORICO MA ANCHE E SOPRATTUTTO SOCIALE, ATTRAVERSO UNA PRESA DI COSCIENZA COLLETTIVA DELLE SCELTE CHE DETERMINANO LA CONFIGURAZIONE PRESENTE E FUTURA DEL NOSTRO TERRITORIO.

LO STAFF DI AMARMET È COMPOSTO DA UN GRUPPO DI GIOVANI DIVERSI PER FORMAZIONE E PER ASPIRAZIONI. TRA LE PIÙ DISPARATE SONO PURE LE MOTIVAZIONI CHE CI HANNO SPINTO A DARE AVVIO A QUESTO PROGETTO: CIÒ CHE TIENE UNITO IL GRUPPO È LA CONVINZIONE CHE RAFFORZANDO IL RAPPORTO DI NOI CITTADINI CON I LUOGHI IN CUI VIVIAMO E CON LE TRADIZIONI DI CHI CI HA PRECEDUTO, ALLORA SAREMO IN GRADO DI RAFFORZARE ANCHE LA NOSTRA IDENTITÀ AL FINE DI UNA MIGLIORE REALIZZAZIONE PERSONALE, SOCIALE E CULTURALE.

CI OCCUPIAMO DI STUDIARE IL PAESAGGIO SANTARCANGIOLESE, VALORIZZARNE LE TRACCE STORICHE ATTRAVERSO RICERCHE STORICO-ARCHEOLOGICHE.
ORGANZZARE INCONTRI, TAVOLE ROTONDE, CERCHI DI CONVERSAZIONE PER LA COMUNITÀ SUI TEMI DELL'AGRICOLTURA, DELLA PIANIFICAZIONE AGRICOLA, DELLA SOSTENIBILITÀ AMBIENTALE E SOCIALE. REALIZZARE UN VIVAIO E GIARDINO COLLETTIVO NEGLI SPAZI DEL MET. OFFRIRE ALLA CITTADINANZA UN CALENDARIO DI OCCASIONI PER VIVERE IL MUSEO.

AMARMET

IN CASO DI MALTEMPO LE PASSEGGIATE PREVISTE NELLE GIORNATE DI MERCOLEDÌ 18 E SABATO 21 MAGGIO SARANNO RIMANDATE, MENTRE INCONTRI, SPETTACOLI, TAVOLE ROTONDE E APERITIVI SI TERRANO NEGLI SPAZI INTERNI DEL MET.

***

IL PROGETTO AMARMET, RISULTATO VINCITORE AL BANDO IBC "GIOVANI PER IL TERRITORIO, II EDIZIONE", È VOLUTO E SOSTENUTO DALLA FONDAZIONE FO.CU.S., DAL COMUNE DI SANTARCANGELO DI ROMAGNA E DALL'ASSOCIAZIONE "ESPRESSIONE A 512 GRADI"

SEGUICI SU:

AMARMET

WWW.AMARMET.IT

EVENTO PROMOSSO DA

Gpt Giovani per il territorio

Regione Emilia-Romagna

"GIOVANI PER IL TERRITORIO" REGIONE EMILIA-ROMAGNA (II ED.)

ASS. POLITICHE GIOVANILI
COMUNE DI SANTARCANGELO

Espressione a 512 gradi
ESPRESSIONE512@LIVE.IT
WWW.ESPRESSIONEA512GRADI.IT

Fo.Cu.S. fondazione culture santarcangelo
TEL 0541 624703
SERVIZI@MUSEISANTARCANGELO.IT
WWW.MUSEISANTARCANGELO.IT

imc Città di Santarcangelo di Romagna Istituto dei Musei Comunali

met Museo degli Usi e Costumi della Gente di Romagna
VIA MONTEVECCHI, 41
SANTARCANGELO DI ROMAGNA

·AMARMET·

presenta

AGRICOLTURA: DA UN PASSATO DI FORESTA AI SEMI DEL FUTURO

18, 21, 22 MAGGIO

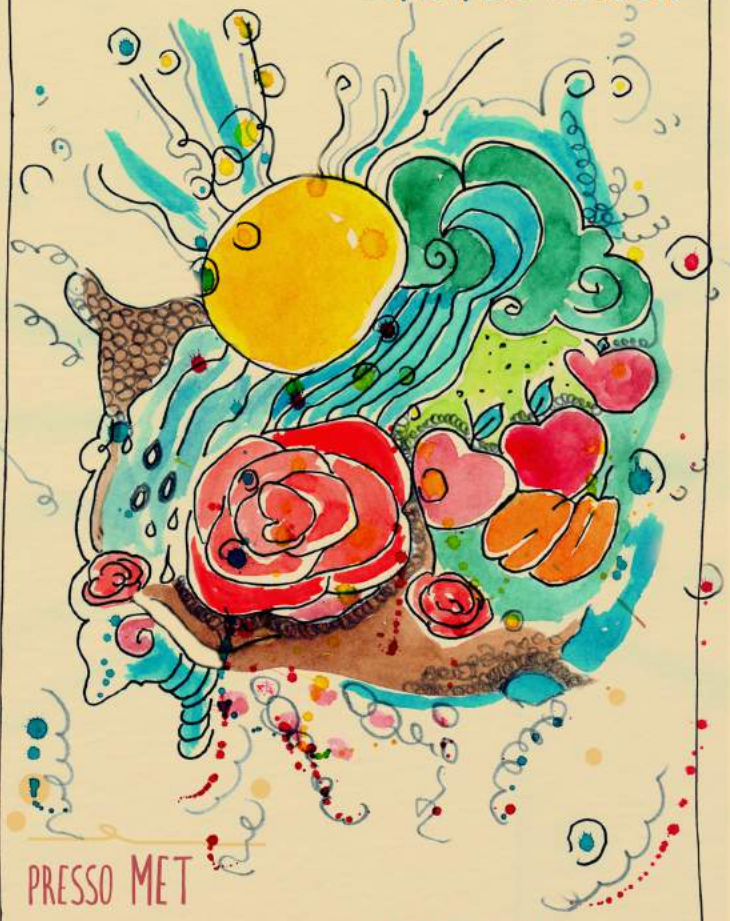

PRESSO MET
MUSEO ETNOGRAFICO

VIA MONTEVECCHI, 41
SANTARCANGELO DI ROMAGNA

MERCOLEDI 18 MAGGIO

ORE 17.30
PASSEGGIATA PATRIMONIALE

L'acqua nella vita dei contadini.

AI PARTECIPANTI SI PROPORRÀ UN'INTERPRETAZIONE DEL SIGNIFICATO DEI LUOGHI, NELLE PAROLE DI CHI LI CONOSCE, DI CHI LI VIVE E DI CHI VI LAVORA.
LE PASSEGGIATE PATRIMONIALI SONO PERCORSI DURANTE I QUALI I CITTADINI RISCOPRONO I LUOGHI COME PATRIMONIO CULTURALE DELLA PROPRIA COMUNITÀ, NON SOLO PER VALORE ARTISTICO E PORTATA STORICA, MA ANCHE PER IL SIGNIFICATO CHE ASSUMONO NELLA VITA QUOTIDIANA.

RITROVO AL PARCHEGGIO DEL CONVENTO FRATI CAPPUCCINI, VIA DEI CAPPUCCINI 1, SANTARCANGELO, ORE 17.30,
ARRIVO AL MULINO DEL PONTE DI VIA ANDREA COSTA, ORE 19.30
A SEGUIRE APERITIVO AL MULINO AD OFFERTA LIBERA A CURA DELLO STAFF DI AMARMET

***

IL PERCORSO È ADATTO A TUTTI, SONO CONSIGLIATI ABBIGLIAMENTO COMODO E SCARPE DA TREKKING.

SABATO 21 MAGGIO

ORE 10.00
PASSEGGIATA NATURALISTICA

Trekking sul fiume Uso,
avventura alla scoperta delle terre selvagge.

PASSEGGIATA LUNGO L'ARGINE DEL FIUME USO.
DIALOGHI TRA LE FRONDE CON ARCHITETTO FEDERICO DONELLI, PROF.SSA BRUNA GUMIERO, UNIVERSITÀ DI BOLOGNA SCUOLA DI SCIENZE, E AIAF ASS.ITALIANA AGROFORESTAZIONE.

RITROVO PRESSO IL PARCHEGGIO COOP FORNACE, VIA ANDREA COSTA 8, SANTARCANGELO , ORE 10.00

***

IL PERCORSO È PER ESPLORATORI, SONO CONSIGLIATI ABBIGLIAMENTO COMODO E SCARPE DA TREKKING.

PRESSO MET-MUSEO ETNOGRAFICO

ORE 16.00
TAVOLA ROTONDA

Agroforestazione:
per una progettazione agricola che parta dal sistema foresta.

CON ARCHITETTO FEDERICO DONELLI
PROF. SSA BRUNA GUMIERO, UNIVERSITÀ DI BOLOGNA SCUOLA DI SCIENZE,
AIAF, ASSOCIAZIONE ITALIANA AGROFORESTAZIONE

ORE 18.00
INAUGURAZIONE AMARMET
VIVAIO E SPAZIO ESPOSITIVO

A CURA DELLO STAFF AMARMET

ORE 19.00
APERICENA E DJ SET

A CURA DI LA RATATUIA E
ANNA LA ROSSA + ANDREA CANELLANOT DJ

ORE 21.00
ROBERTO MERCADINI
E FORMAZIONE MINIMA

Il pianeta Terra e altre case.
Parole e musica d'Ambiente.

CANZONI E MONOLOGHI SULL'ECOLOGIA E SULL'ECONOMIA, SULLA CITTÀ E SULLA CITTADINANZA. PERCHÉ IL PIANETA TERRA È LA NOSTRA VERA CASA, LA CASA IN CUI TUTTE LE ALTRE CASE, TUTTI GLI ALTRI EDIFICI SONO OSPITI. LA CASA IN CUI SI INCONTRANO, SCONTRANO, INTRECCIANO TUTTI I CITTADINI E TUTTI I CONSUMATORI, TUTTI I GRATTACIELI E TUTTI GLI ALBERI, TUTTE LE PAROLE E TUTTE LE NOTE, TUTTE LE RISATE, TUTTE LE LACRIME.

***

A SEGUIRE DJ SET FINO ALLE ORE 24.00

***

RICORDIAMO CHE IN OCCASIONE DELLA "NOTTE EUROPEA DEI MUSEI"
IL MUSEO MET SARÀ APERTO DALLE 19 ALLE 24

DOMENICA 22 MAGGIO

PRESSO MET-MUSEO ETNOGRAFICO

ORE 10.00
TAVOLA ROTONDA

Cosa significa Biologico:
indagine collettiva per una scelta consapevole.

DIALOGANDO SUL PRATO CON...
GIOACCHINO ROMAGNOLI, AGRONOMO
ARVAIA, COOPERATIVA DI CITTADINI COLTIVATORI BIOLOGICI
SPORTELLO CSA DEL COMUNE DI RIMINI

ORE 12.30
PICNIC CONDIVISO ALLA LIGAZA

PORTATE CON VOI IL PRANZO DA CONDIVIDERE NEL GIARDINO DEL MET

ORE 15.00
TAVOLA ROTONDA

Conosciamo le CSA: partiamo da Arvaia.

CON ARVAIA, COOPERATIVA DI CITTADINI COLTIVATORI BIOLOGICI,
E SPORTELLO CSA DELLA PROVINCIA DI RIMINI

DURANTE IL POMERIGGIO...
MERCATO BIO REGIONALE
SPAZIO DELLA BIODIVERSITA'

MERCATO | SCAMBIO | ESPOSIZIONE

ORE 16.30
LABORATORIO PER BAMBINI

La stanza di Peter.
Verde meraviglia e altri verdi.

DI E CON CRISTINA SEDIOLI
NARRAZIONE ANIMATA E LABORATORIO PER BAMBINI (4-11 ANNI),
PER L'ISCRIZIONE RIVOLGERSI AL MET 0541/624703